

PORTAL POINT

— Ebisu —

INFORMATION

REALGATE **03-6804-3944**

WEEKDAYS 10:00-19:00

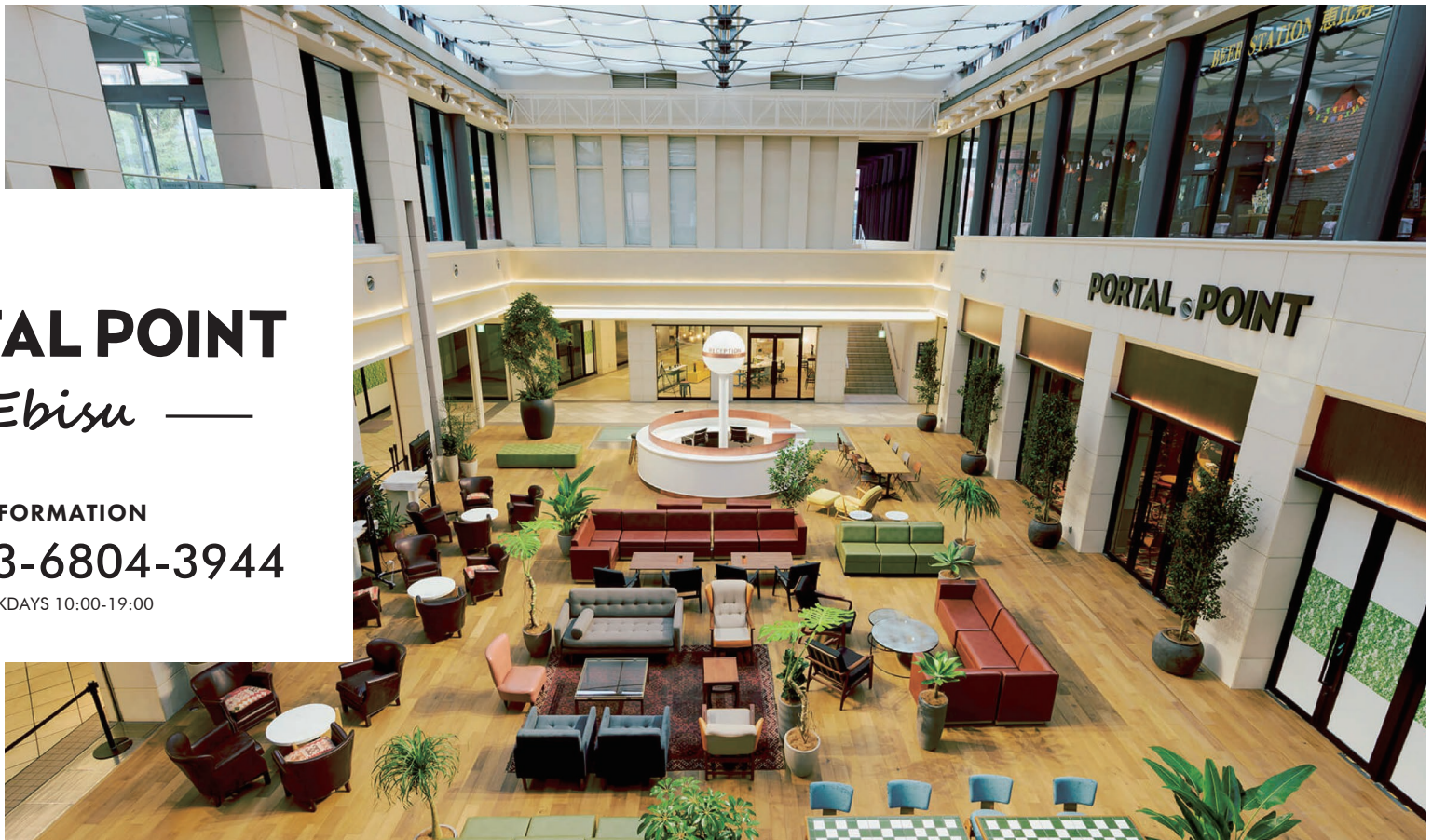

恵比寿駅から徒歩5分。恵比寿ガーデンプレイス内に位置するシェアオフィス。

PORTAL POINT -Ebisu-の共用ラウンジをイベントスペースとして使用いただけます。

天高約8.6mの自然光が差し込む開放的な空間で、一般の方もアクセスできるオープンスペースになっております。

レセプションパーティやワークショップ、展示会などコミュニティイベントにお勧めです。



PORTAL POINT -Ebisu-

ポータルポイントエビス

ADDRESS

〒150-6090 東京都渋谷区恵比寿 4-20-4

ACCESS

JR 山手線「恵比寿」駅 東口 徒歩 5 分

東京メトロ日比谷線「恵比寿」駅 1 番出口 徒歩 12 分

動く通路「恵比寿スカイウォーク」利用、「恵比寿」駅から B1F へ直結

SIZE

イベントスペース：約 250 m² (約 75.6 坪)

CONTACT

☎ **03-6804-3944**

✉ info_ebisu@realgate.jp

REALGATE

株式会社リアルゲイト

[WEEKDAYS 10:00-19:00]

AREA MAP - 施設マップ -

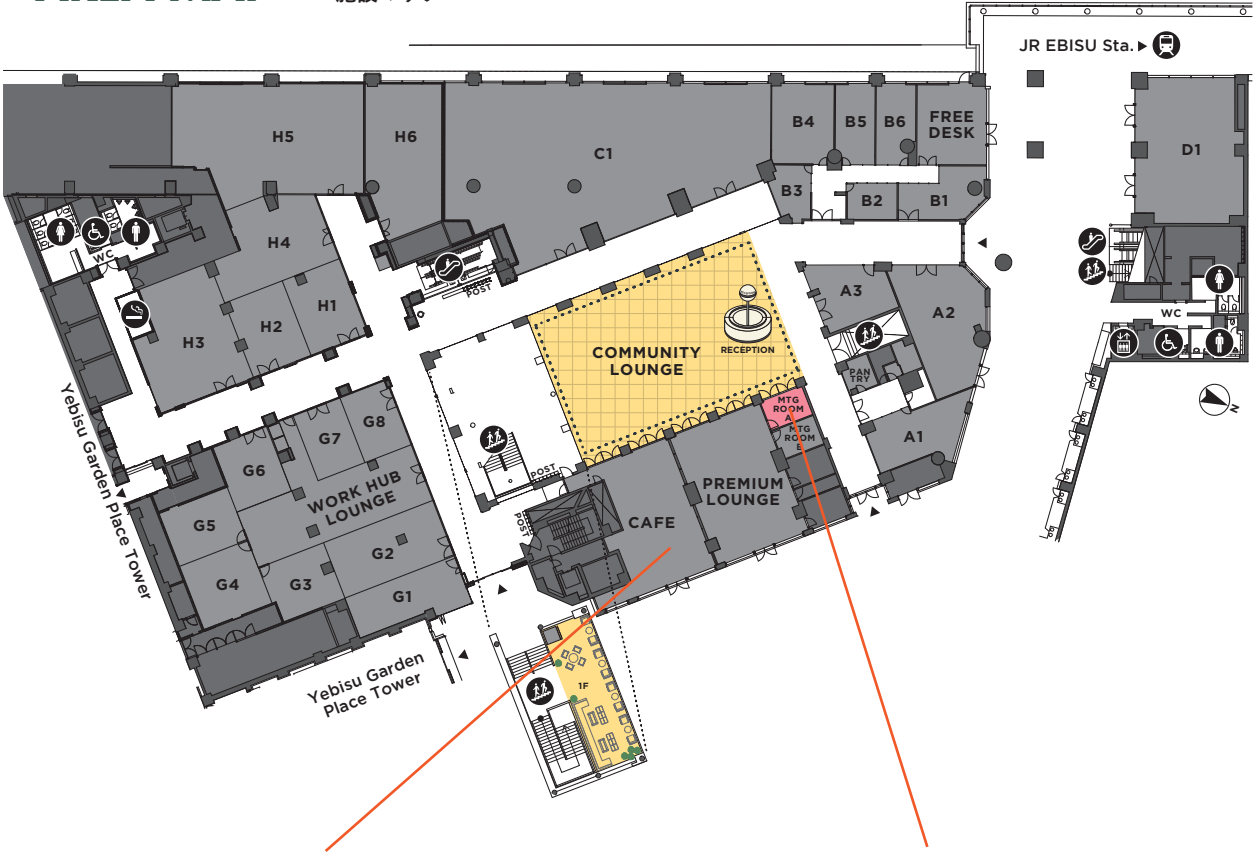

カフェ

The TEST KITCHEN

ランチタイムは、「だれもが気軽に使える食堂」として、週替わりで楽しめる和・洋・中様々なジャンルのランチボックスをご用意。ケータリング利用も相談可能！



会議室

OPTION

- セット利用オプション -
控え室（会議室）3,000 円（税込 3,300 円）/h
※要事前申請

EVENT - イベント

基本利用時間：10：00～20：00（完全撤収・退館時間 22：00）

プラン	利用時間	利用料金	延長利用
1 日利用	10：00～20：00	400,000円 （税込440,000円）	45,000円/h （税込49,500円/h） 7:00～10:00/ 20:00～22:00で 延長利用の場合
時間利用	1 時間 7:00～22:00の時間で 4時間以上の利用に限る	50,000円/h （税込55,000円/h）	—

※搬入搬出や仕込・撤去作業が22:00～7:00で発生する場合、深夜時間使用料（税込110,000円）がかかります。
※時間外利用を希望の場合、事前に詳細を確認させていただきます。
※仮予約は承っておりません。申請書をご提出いただき、内容確認後の決定となります。
※ラウンジの家具は移動可能です。
※PORTAL POINT -Ebisu-ご契約者様用の導線確保させていただきます。

OPTION - オプション -

控え室（会議室）	3,000 円（税込 3,300 円） /h 事前申請
----------	-----------------------------

CANCELLATION CHARGE- キャンセル料 -

お申込み後の変更・取消について、下記の料率でキャンセル料が発生致しますのでご注意ください。

	決定 ～ 46 日前	45 日前 ～ 31 日前	30 日前 ～ 15 日前	14 日前 ～ 6 日前	5 日前 ～ 当日
EVENT	30%	50%	70%	80%	100%

※仮押さえは承っておりません。
※申請書を提出頂き内容確認をもって、本決定とさせていただきます。
※駐車場はございませんので、近隣のコインパーキングをご利用ください。
※会場及び使用された備品は必ず原状回復してください。
（原状回復されない場合、費用を請求させていただく場合がございます）
※備品貸出あり（一部有料）詳細はお問い合わせください。
※音出しの制限を設けさせて頂いております。

PAYMENT- お支払いについて -

請求書を発行いたします。利用開始日の 5 営業日前までに指定口座にお振込みください。

DETAIL

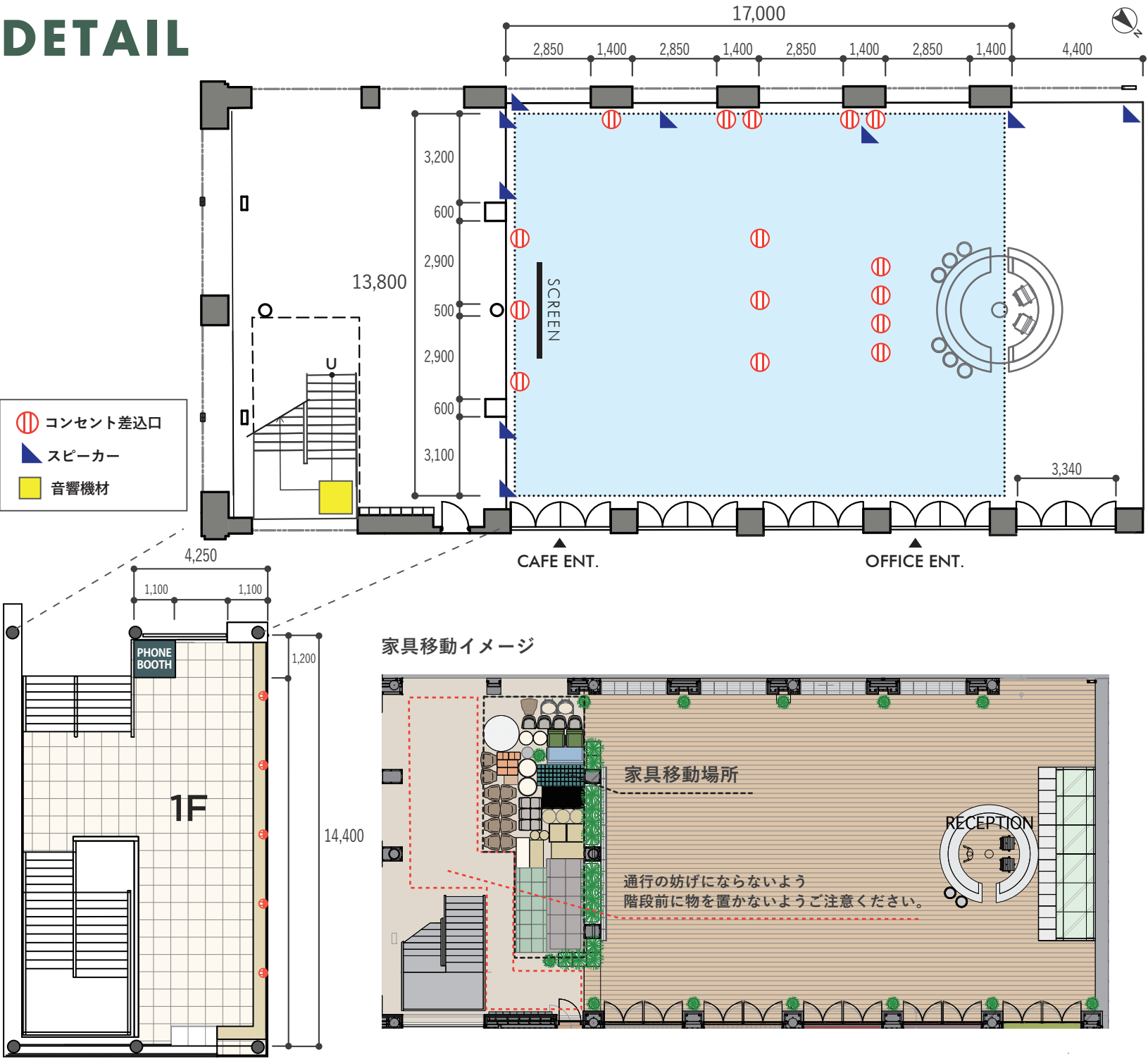

備品リスト

椅子（シルバー）	80
ヨガマット	42
受付台（長テーブル）	2
（円テーブル）	2
ポールパーティーション	10
音響機器※1	1
プロジェクター（付属コード等も含む）	1
スクリーン	1
台車	1
脚立	1
電源タップ	3
ハンガーラック	1
ゴミ箱(ゴミ箱スタンド)	3
サイン看板	1

※1【音響設備一覧】
・アンプ
・マイクセット（ワイヤレスマイク 2本×2）
・スピーカー
・USEN 機器

SIZE and SPEC

- 仕様・設備等 -

◆イベントスペースサイズ
約 **250 m²**（約 75.6 坪）

◆コンセント設備

15か所（AC100V）
容量：メインブレーカー 75A
（子ブレーカー20A×6回路）